



GOBIERNO DEL  
ESTADO DE MÉXICO



**EDOMÉX**  
DECISIONES FIRMES, RESULTADOS FUERTES.

"2021. Año de la Consumación de la Independencia y la Grandeza de México".

Ecatepec de Morelos, Estado de México,  
5 de agosto de 2021.

Oficio No. 210C2401020000S/86/2021

Asunto: Evaluación Segundo  
Trimestre de Metas.

Secretario Académico  
Abogado General  
Titular del Órgano Interno de Control  
Director de Promoción Educativa y Vinculación de la  
Universidad Estatal del Valle de Ecatepec  
Presentes

Con la finalidad de dar cumplimiento al artículo 38 de la Ley de Planeación del Estado de México, que establece: "... las dependencias, organismos, entidades públicas, entidades administrativas y servidores públicos, deberán realizar la evaluación a fin de asegurar el cumplimiento de los objetivos y metas...", por lo anterior se remite la evaluación correspondiente al segundo informe trimestral de metas del ejercicio fiscal 2021.

El tablero de control únicamente reporta los avances del primer y segundo trimestre y el cumplimiento acumulado anual, por lo que se recomienda dar seguimiento a lo programado y en caso de que se requiera aplique medidas correctivas para las metas que considera que se encuentran con rezago de cumplimiento para los trimestres faltantes.

Sin más por el momento, aprovecho la ocasión para enviarle un cordial saludo.

Atentamente

  
**Mónica Zúñiga Salas**  
Jefa de la Unidad de Información, Planeación,  
Programación y Evaluación

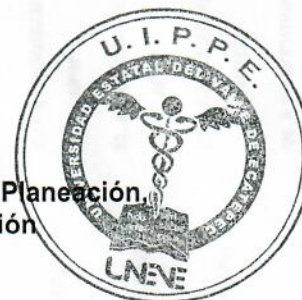

C.c.p *Mtro. José Arturo Camacho Linares, Rector.*  
Archivo/minutario.  
JACL/mzs

Secretaría de Educación  
Subsecretaría de Educación Superior y Normal  
Dirección General de Educación Superior  
Universidad Estatal del Valle de Ecatepec



**Cumplimiento 2do. TRIMESTRE**

No.	Rango de evaluación	Actividades	% logro
1	Actividades Excedidas (mas de 110%)		0
2	Actividades cumplidas (90%-110%)	3	75
3	Actividades con cumplimiento limitado (70%-89%)		0
4	Actividades con cumplimiento mínimo (50%-69%)	1	25.0
5	Actividades con cumplimiento insuficiente (0%-49%)		0.0
<b>Total</b>		<b>4</b>	<b>100</b>

P: Meta Programada

R: Meta Realizada

**Justificación:** En caso de no cumplir la meta de manera trimestral se deberá colocar la justificación correspondiente

**Medidas correctivas:** En caso de incumplimiento se deberá colocar la medida correctiva, quien lo realiza y fecha de cumplimiento.

+10%

Refiere a las metas que sobrepasan el 100% Cuando la meta excede en un 111% en adelante, esta se deberá justificar y aplicar medidas correctivas

-10%

Refiere a las metas que queda por debajo del 100 Cuando la meta queda en un 89% hacia abajo, esta se deberá justificar y aplicar medidas correctivas

Cumplimiento Segundo trimestre

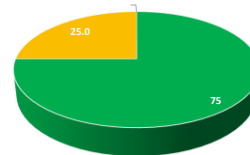

■ 1 ■ 2 ■ 3 ■ 4 ■ 5

Cumplimiento anual

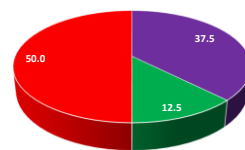

■ 1 ■ 2 ■ 3 ■ 4 ■ 5

**Cumplimiento ANUAL**

No.	Rango de evaluación	Actividades	% logro
1	Actividades Excedidas (mas de 110%)	6	37.5
2	Actividades cumplidas (90%-110%)	2	12.5
3	Actividades con cumplimiento limitado (70%-89%)		0
4	Actividades con cumplimiento mínimo (50%-69%)		0.0
5	Actividades con cumplimiento insuficiente (0%-49%)	8	50.0
<b>Total</b>		<b>16</b>	<b>100</b>

**UNIVERSIDAD ESTATAL DEL VALLE DE ECATEPEC**  
**SEGUIMIENTO AL PROGRAMA ANUAL DE METAS 2021**  
**DIRECCIÓN DE PROMOCIÓN EDUCATIVA Y VINCULACIÓN**

Id.	Nombre de la Meta	Unidad de Medida	Programada	Calendarizado Trimestral				Alcanzado Acumulado Trimestral		Alcanzado Acumulado Anual		Justificación 1er Trimestre	Justificación 2do. Trimestre
				1er. Enero-Marzo		2do. Abril-Junio		T	%	A	%		
				P	R	P	R						
<b>Programa: 02050301 Educación Superior</b>				<b>020503010102 Educación Superior Universitaria</b>									
624-11089	Realizar acciones de formación integral, para desarrollar capacidades, valores y habilidades profesionales.	Acción	110	25	27	30	31	31	103	58	52.7		
625-281	Realizar acciones para fomentar la cultura emprendedora	Acción	40			20	12	12	60	12	30.0	La meta presenta variación debido a que el Programa "Aprende para Emprender" ya no fue apoyado por el Instituto Mexiquense del Emprendedor, por veda electoral.	
<b>Programa: 02050401 Estudios de Posgrado</b>				<b>020504010101 Posgrado</b>									
640-9763	Contactar egresados de Posgrado para identificar su situación profesional.	Egresado	28										
<b>Programa: 02050601 Gestión de las Políticas Educativas</b>				<b>Proyecto: 020506010204 Vinculación con el sector productivo</b>									
641-8275	Realizar acciones de vinculación y extensión que permitan establecer lazos de colaboración con los sectores público, privado y social	Acción	9	2	2	2	2	2	100	4	44.4		
642-89	Operar convenios con los sectores, público privado y social para formalizar los lazos de colaboración institucional	Convenio	34	11	2	6	7	7	116.7	9	26.5	La meta queda por debajo de lo programado derivado a que las actividades de servicio social, prácticas profesionales y dual se encuentran suspendidos por el momento, esto derivado a la contingencia sanitaria.	
643-11088	Atender estudiantes en educación dual para desarrollar aptitudes y habilidades en unidades económicas.	Estudiante	115	55	3	60	4	4	6.7	7	6.1	La meta presenta una variación derivado de la emergencia sanitaria por COVID-19, no se incorporaron estudiantes durante este periodo al Modelo de Educación Dual, esto en atención a los acuerdos de las autoridades estatales, de no enviar estudiantes a empresas para su formación.	
644-11078	Contactar egresados en educación superior para identificar su situación profesional.	Egresado	582	200	134	70	163	163	232.9	297	51.0	Por la situación que estamos viviendo, se están aplazando y reprogramando las ceremonias de entrega de diplomas que es cuando se contacta al mayor número de egresados.	

**Cumplimiento 2do. TRIMESTRE**

No.	Rango de evaluación	Actividades	% logro
1	Actividades Excedidas (mas de 110%)	2	33
2	Actividades cumplidas (90%-110%)	2	33.3
3	Actividades con cumplimiento limitado (70%-89%)		0.0
4	Actividades con cumplimiento mínimo (50%-69%)	1	16.7
5	Actividades con cumplimiento insuficiente (0%-49%)	1	16.7
<b>Total</b>		<b>6</b>	<b>100</b>

**+10%** Refiere a las metas que sobrepasan el 100% Cuando la meta excede en un 111% en adelante, esta se deberá justificar y aplicar medidas correctivas

**-10%** Refiere a las metas que queda por debajo del 100% Cuando la meta queda en un 89% hacia abajo, esta se deberá justificar y aplicar medidas correctivas

Cumplimiento 2do. Trimestre

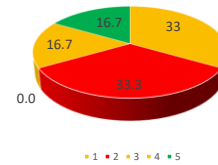

Título del gráfico

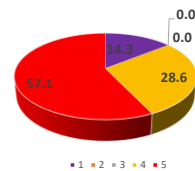

**P:** Meta Programada

**R:** Meta Realizada

**Justificación:** En caso de no cumplir la meta de manera trimestral se deberá colocar la justificación correspondiente

**Medidas correctivas:** En caso de incumplimiento se deberá colocar la medida correctiva, quien lo realiza y fecha de cumplimiento.

**Cumplimiento ANUAL**

No.	Rango de evaluación	Actividades	% logro
1	Actividades Excedidas (mas de 110%)	1	14.3
2	Actividades cumplidas (90%-110%)		0.0
3	Actividades con cumplimiento limitado (70%-89%)		0.0
4	Actividades con cumplimiento mínimo (50%-69%)	2	28.6
5	Actividades con cumplimiento insuficiente (0%-49%)	4	57.1
<b>Total</b>		<b>7</b>	<b>100</b>

UNIVERSIDAD ESTATAL DEL VALLE DE ECATEPEC

SEGUIMIENTO AL PROGRAMA ANUAL DE METAS 2021  
ABOGACIA GENERAL E IGUALDAD DE GÉNERO

Id.	Nombre de la Meta	Unidad de Medida	Programada	Calendarizado Trimestral				Alcanzado Acumulado Trimestral		Alcanzado Acumulado Anual		Justificación	Medidas correctivas
				1er. Enero-Marzo		2do. Abril-Junio		T	%	A	%		
				P	R	P	R						
Programa: 02050602 Modernización de la educación													
020506020105: Convivencia escolar sin violencia													
649-110	Realizar acciones para la prevención de la violencia escolar en educación superior.	Acción	18	5	5	4	4	4	100	9	50.0		
650-111	Realizar acciones para la igualdad de trato y oportunidades.	Acción	18	4	4	5	5	5	100	9	50.0		

Cumplimiento del 2do. TRIMESTRE

No.	Rango de evaluación	Actividades	% logro
1	Actividades Excedidas (mas de 110%)	0	0
2	Actividades cumplidas (90%-110%)	2	100
3	Actividades con cumplimiento limitado (70%-89%)	0	0
4	Actividades con cumplimiento mínimo (50%-69%)	0	0
5	Actividades con cumplimiento insuficiente (0%-49%)	0	0
<b>Total</b>		<b>2</b>	<b>100</b>

+10%

Refiere a las metas que sobrepasan el 100%

Cuando la meta excede en un 111% en adelante, esta se deberá justificar y aplicar medidas correctivas

-10%

Refiere a las metas que queda por debajo del 100%

Cuando la meta queda en un 89% hacia abajo, esta se deberá justificar y aplicar medidas correctivas

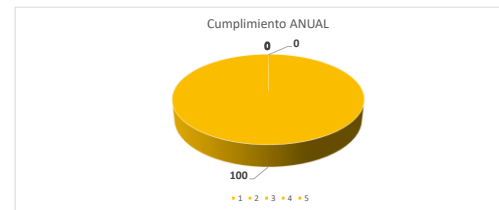

P: Meta Programada

R: Meta Realizada

**Justificación:** En caso de no cumplir la meta de manera trimestral se deberá colocar la justificación correspondiente

**Medidas correctivas:** En caso de incumplimiento se deberá colocar la medida correctiva, quien lo realiza y fecha de cumplimiento.

Cumplimiento ANUAL

No.	Rango de evaluación	Actividades	% logro
1	Actividades Excedidas (mas de 110%)	0	0
2	Actividades cumplidas (90%-110%)	0	0
3	Actividades con cumplimiento limitado (70%-89%)	0	0
4	Actividades con cumplimiento mínimo (50%-69%)	2	100
5	Actividades con cumplimiento insuficiente (0%-49%)	0	0
<b>Total</b>		<b>2</b>	<b>100</b>

**UNIVERSIDAD ESTATAL DEL VALLE DE ECATEPEC**  
**SEGUIMIENTO AL PROGRAMA ANUAL DE METAS 2021**  
**ÓRGANO INTERNO DE CONTROL**

Id.	Nombre de la Meta	Unidad de Medida	Programada	CALENDARIZADO TRIMESTRAL				Alcanzado Acumulado Trimestral		Alcanzado Acumulado Anual		Justificación	Medidas correctivas
				1er. Enero-Marzo		2do. Abril-Junio		T	%	A	%		
				P	R	P	R						
<b>Programa: 01030401 Desarrollo de la función pública y ética en el servicio público</b>				<b>Proyecto: 010304010101 Fiscalización, control y evaluación interna de la gestión pública</b>									
616-37	Realizar auditorías, con el propósito de verificar el cumplimiento del marco normativo que regula el funcionamiento de las dependencias y organismos auxiliares del Ejecutivo Estatal y Ayuntamiento.	Auditoría	5	1	1	1	1	1	100	2	40		
617-41	Realizar evaluaciones para determinar el grado de eficacia y eficiencia en los procesos, así como en el desempeño institucional de las dependencias y organismos auxiliares del Ejecutivo Estatal.	Evaluación	1			1	1	1	100	1	100		
618-44	Realizar inspecciones a rubros específicos en las dependencias, organismos auxiliares del Ejecutivo Estatal y en su caso Ayuntamientos, con el propósito de constatar el cumplimiento del marco normativo que lo regula.	Inspección	13	3	3	3	5	5	166.7	8	61.54	Derivado del periodo electoral federal y local resultó necesario realizar una inspección para el resguardo de bienes muebles e inmuebles, así como de vehículos, misma que no se tenía programada inicialmente. Además, se registro una acción de control y evaluación de nueva creación, en el rubro de inspecciones dado que se encuentra en elaboración del apartado correspondiente en el sistema de administración de dichas acciones y por instrucciones superiores, fue registrada en el rubro de inspecciones.	
619-46	Participar en testificaciones, con el propósito de asegurarse que los actos administrativos se realicen conforme a la normatividad vigente.	testificación	4	1	3	1	1	1	100	4	100	En los meses de enero y febrero del ejercicio en curso, se testificaron 2 entregas-recepción, las cuales no son controladas por el Órgano Interno de Control, sin embargo, son actos facultativos para testificar.	
620-47	Participación del Órgano Interno de control en reuniones que por mandato legal o disposición administrativa así lo requiera.	Sesión	30	9	12	6	12	12	200.0	24	80	El Órgano Interno de Control participa en las reuniones a las que es convocado, motivo por el cual se sobre pasa la meta, ya que son actividades que el Órgano no controla.  Derivado de los procesos adquisitivos que realizó la Universidad el Departamento correspondiente tuvo que realizar más reuniones de las programadas, además en el trimestre en contexto, se realizaron las reuniones extraordinarias de distintos órganos colegiados, además cabe aclarar que, específicamente en esta meta, el Órgano Interno de Control solo es participante y no organizador.	

**Nota: Se solicitó el traspaso externo y la apertura de folios para las tres metas que se van a incluir en el proyecto de fiscalización y el proyecto de investigaciones por faltas administrativas.**

**Cumplimiento 2do. TRIMESTRE**

No.	Rango de evaluación	Actividades	% logro
1	Actividades Excedidas (mas de 110%)	2	40.00
2	Actividades cumplidas (90%-110%)	3	60.00
3	Actividades con cumplimiento limitado (70%-89%)	0	0
4	Actividades con cumplimiento mínimo (50%-69%)	0	0
5	Actividades con cumplimiento insuficiente (0%-49%)	0	0
<b>Total</b>		<b>5</b>	<b>100.00</b>

+10%

Refiere a las metas que sobrepasan el 100%

Cuando la meta excede en un 111% en adelante, esta se deberá justificar y aplicar medidas correctivas

-10%

Refiere a las metas que queda por debajo del 100%

Cuando la meta queda en un 89% hacia abajo, esta se deberá justificar y aplicar medidas correctivas

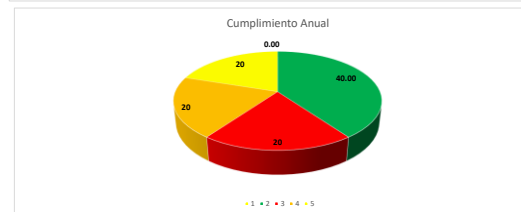
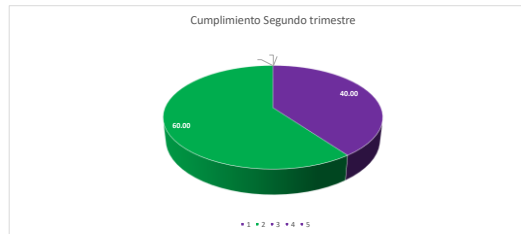

P: Meta Programada  
R: Meta Realizada  
Justificación: En caso de no cumplir la meta de manera trimestral se deberá colocar la justificación correspondiente  
Medidas correctivas: En caso de incumplimiento se deberá colocar la medida correctiva, quien lo realiza y fecha de cumplimiento.

**Cumplimiento ANUAL**

No.	Rango de evaluación	Actividades	% logro
1	Actividades Excedidas (mas de 110%)	0	0.00
2	Actividades cumplidas (90%-110%)	2	40.00
3	Actividades con cumplimiento limitado (70%-89%)	1	20
4	Actividades con cumplimiento mínimo (50%-69%)	1	20
5	Actividades con cumplimiento insuficiente (0%-49%)	1	20
<b>Total</b>		<b>5</b>	<b>100.00</b>