

 	SISTEMA DE GESTIÓN INTEGRADO	Revisión: 8	Código: PRO-CIU-30
		Requerimiento ISO 9001:2015 8.2, 8.5.1	
	ATENCIÓN A PASANTES	Fecha: 04-04-2022	Página 1 de 3

CONTROL DE EMISIÓN		
ELABORÓ	REVISÓ	AUTORIZÓ
M. en D. María Gabriela Portillo Jiménez Directora de la CIU	M.E.S.P. José Luis Hernández Olvera Secretario Académico	Mtro. José Arturo Camacho Linares Rector

OBJETIVO:	ALCANCE:
Establecer las condiciones de campos clínicos para el desarrollo de competencias correspondientes al perfil de egreso.	Este procedimiento es aplicable a la Dirección de Promoción Educativa y Vinculación, Departamento de Servicio Social, Dirección de la CIU y coordinaciones.

DESCRIPCIÓN DEL DOCUMENTO

SECUENCIA DE ETAPAS	RESPONSABLE	ACTIVIDAD
1.	DPEV	Envía al pasante a la Clínica Integral Universitaria con la Carta de presentación.
2.	Pasante	Presenta y entrega Carta de presentación a la Dirección de la CIU.
3.	Dirección de CIU	Otorga carta de aceptación para iniciar su servicio social.
4.	Dirección de CIU	Presenta al pasante en su respectiva coordinación al ser aceptado.
5.	Coordinador (a)	Realiza curso de inducción al servicio, evaluación, distribución de consultorios
6.	Pasante	Firma de enterado.
7.	Pasante	Realiza las actividades de acuerdo al servicio asignado.
8.	Pasante	Presenta a la Dirección de la Clínica Integral Universitaria su informe trimestral anual, para firma y sello. El reporte trimestral queda bajo resguardo de Vinculación.
9.	Coordinador (a)	Al concluir el servicio social se informa al pasante de los resultados de la evaluación final. Se entrega al área de Rehabilitación, la copia de la evaluación final del pasante, con firma del mismo y dirección.
10.	Pasante	Firma de enterado.
11.	Dirección de CIU	Al término del Servicio Social otorga al pasante Carta de término de la Clínica Integral Universitaria.

 	SISTEMA DE GESTIÓN INTEGRADO	Revisión: 8	Código: PRO-CIU-30
		Requerimiento ISO 9001:2015 8.2, 8.5.1	
	ATENCIÓN A PASANTES	Fecha: 04-04-2022	Página 2 de 3

DIAGRAMA

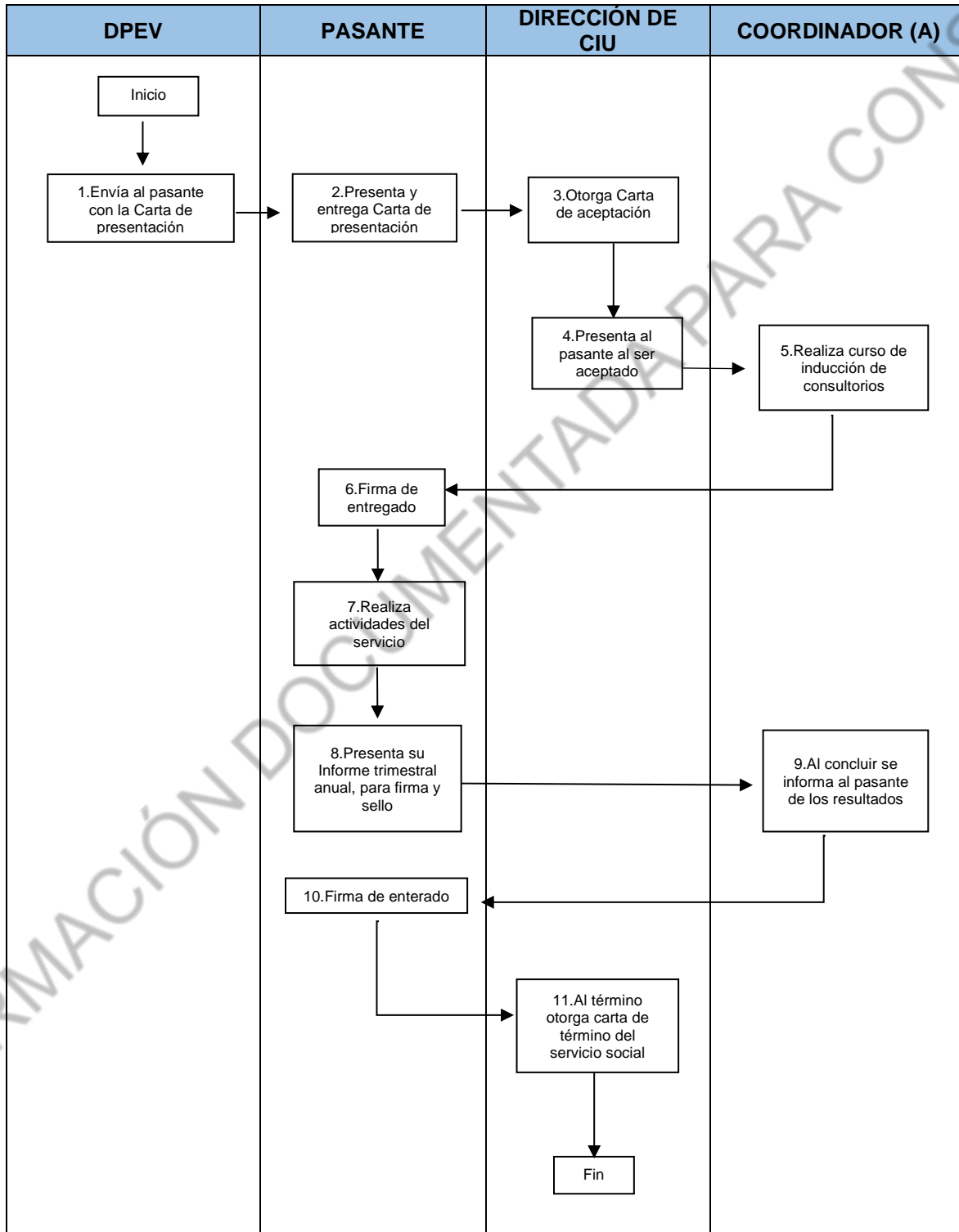

 	SISTEMA DE GESTIÓN INTEGRADO	Revisión: 8	Código: PRO-CIU-30
		Requerimiento ISO 9001:2015 8.2, 8.5.1	
	ATENCIÓN A PASANTES	Fecha: 04-04-2022	Página 3 de 3

FORMATOS	RESPONSABLE DE CONSERVARLO	TIPO DE ALMACENAMIENTO	CÓDIGO DE REGISTRO
Carta de presentación	Vinculación	Físico	N/A
Carta de aceptación	Dirección CIU	Físico	N/A
Evaluación final	Coordinaciones	Físico	N/A
Carta de liberación	Dirección CIU	Físico	N/A

DOCUMENTOS DE REFERENCIA
<ul style="list-style-type: none"> Reglamento de Alumnos de Universidad Estatal del Valle de Ecatepec. Reglamento de Servicio Social de la Universidad Estatal del Valle de Ecatepec. Reglamento General para el Funcionamiento de la Clínica Integral Universitaria de la Universidad Estatal del Valle de Ecatepec.

META DEL PROCESO	Cumplir al 100% la atención a los pasantes asignados
INDICADOR	N/A
FORMULA	Pasantes atendidos/pasantes asignados*100
FRECUENCIA	A demanda

GLOSARIO DE TÉRMINOS

CIU: Clínica Integral Universitaria